

FAMILIAS

HIANSA · BIBLIOTECA BIM

H20.F10.001-FORJADO COLABORANTE - MT-60

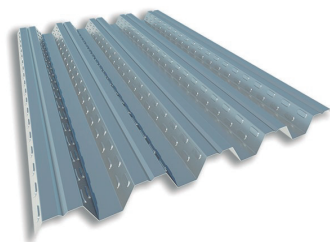

Las características del MT-60 han sido desarrolladas en colaboración con el Grupo de Estructuras del Departamento de Medios Continuos de la Escuela de Ingenieros Superiores de Sevilla, dentro de un marco de cooperación con AICIA – Asociación de Investigación y Cooperación Industrial de Andalucía.

TIPOS DE CHAPA FORJADO COLABORANTE - MT-60



CHAPA FORJADO COLABORANTE - MT-60
Panel de Muro Cortina

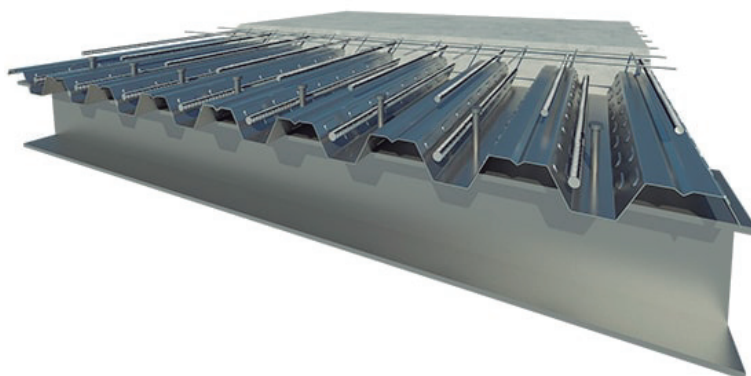

PARÁMETROS DE INFORMACIÓN DE TIPO

Familia	FORJADO COLABORANTE - MT-60						
Material	Acero Galvanizado	-					
Tipo de construcción	Chapa de Forjado Colaborante	-					
Acabado	Galvanizado	-					
Color Chapa	Hiansa - Galvanizado	-					
Canto del Perfil	60	-					
Ancho Chapa Cortada		-					
Ancho Chapa Nominal	820	-					
Long. Chapa	3391	-					
Longitud Chapa	3391	-					
Area_Panel		-					
Area_Chapa	3 m²	-					
Area_Chapa_Recortada	3 m²	-					
Espesor Chapa	0.75 / 0.80 / 1.00 / 1.20 mm	-					
Tipo acero chapa prelacada	S220 / S320	-					
Fecha de Publicación	01/07/2020	-					
Imagen de tipo	Chapa-ForjadoMT60-Med.jpg	-					
Modelo	Chapa Colaborante MT-60	-					
Fabricante	Hiansa S.L.	-					
Fabricante País	España	-					
Familia de Producto	CHAPA FORJADO COLABORANTE	-					
Código de Producto	H20.F10.001	-					
URL de Producto	https://www.hiansa.com/#productos	-					
URL	https://www.hiansa.com/	-					
Descripción	Las características del MT-60 han sido	-					
Tipo Familia Revit	Panel de Muro Cortina	-					
Documentos: Carta de Colores	https://www.hiansa.com/archivos/HI	-					
Documentos: Ficha técnica	https://www.hiansa.com/archivos/HI	-					
Certificados	Marcado CE	-					
BIMObject category	Pavimentos - Sistemas, chapa plegada	-					
IFC Classification	Slab	-					
Masterformat 2016 Code	05 36 00	-					
Masterformat 2016 Description	Composite Metal Decking	-					
NBS Reference Code	20-12-85	-					
NBS Reference Description	Structural Deck Systems	-					
OmniClass Code	23-13 35 23 11 13	-					
OmniClass Description	Metal Structural Floor Decks	-					
UNSPSC Code	301515	-					
Uniclass 1.4 Code	L343	-					
Uniclass 1.4 Description	Structural beams and columns	-					
Uniclass 2.0 Code	SS-20-12-85	-					
Uniclass 2.0 Description	Structural Deck Systems	-					
Uniclass 2015 Code	Ss_30_12_85	-					
Uniclass 2015 Name	Structural deck systems	-					
Unformat II Code	B1010	-					
Unformat II Description	SLAB	-					

H20.F10.001-FORJADO COLABORANTE - MT-60

Paneles de Muro Cortina

HIANSA - H20.F10.001 - CHAPA FORJADO COLABORANTE - MT-60

Paneles de Muro Cortina

CHAPAS PERFILADAS - HIANSA

Hiansa, es uno de los fabricantes y comercializadores líderes en chapa conformada para cubiertas y techados, de aplicación fundamental en la construcción industrial.

Las ventajas de la chapa conformada son indudables por la economía de peso, resistencia mecánica, facilidad de transporte y manufactura, economía de montaje y grandes posibilidades estéticas, que en el caso de Hiansa, se ponen de manifiesto en la variedad de acabados y recubrimientos galvanizado o pintado en varios colores.

Todas las Chapas Conformadas de Hiansa están fabricadas en acero de 1.18mm y bajo los estándares de la normativa vigente de aplicación.

Modelos de alfas pueden ser suministrados si las exigencias del proyecto lo requieren e incluso perforados tanto para ventilación como para drenaje de las aguas del edificio.

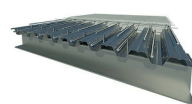

3 NIVELES DE DETALLE

Bajo

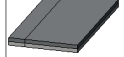

Medio

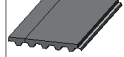

Alto

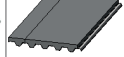
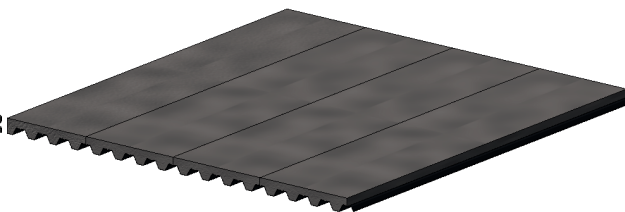
FORJADO MT60
Panel Muro Cortina

TIPOS DE CHAPA FORJADO COLABORANTE - MT-60

CHAPA FORJADO COLABORANTE - MT-60
Panel de Muro Cortina

TABLA DE PLANIFICACIÓN DE CHAPAS PERFILADAS - PANELES DE MURO CORTINA - HIANSA PANEL											
Modelo	Material	Acabado	Alfalfa	Alfalfa	Alfalfa	Alfalfa	Alfalfa	Alfalfa	Alfalfa	Alfalfa	Alfalfa
H20.F10.001-FORJADO COLABORANTE - MT-60	Hiansa S.L.	Acabado	1	40	100	500mm	740mm	3.0m	3.0m	3.0m	3.0m
H20.F10.001-FORJADO COLABORANTE - MT-60	Hiansa S.L.	Acabado	1	40	100	500mm	740mm	3.0m	3.0m	3.0m	3.0m
Total general											

 Hiansa Oficina Técnica	P.O. Box 10000, Lima 10 10000, Lima 10 Perú 01000 www.hiansa.com	cliente / promotor	autor del proyecto	nombre del proyecto	nombre de proyecto	nombre del plano	nº del proyecto	escala	nº de plano	
		Propietario								
		Diseño								
Diseño de cerramientos de planta baja y tercer nivel. Se anexa memoria y planos en CD. Se anexa el presupuesto de obra.										
Diseño de cerramientos de planta baja y tercer nivel. Se anexa memoria y planos en CD. Se anexa el presupuesto de obra.										

Para cualquier consulta o información, contactar a Hiansa S.L. en la oficina de atención al cliente. (Hiansa S.L. no se responsabiliza por el uso de este documento en proyectos de construcción).

H20.F10.001-FORJADO COLABORANTE - MT-60

Suelo Estructural

HIANSA - H20.F10.001 - CHAPA FORJADO COLABORANTE - MT-60

Suelo Estructural

CHAPAS PERFILADAS - HIANSA

Hiansa, es uno de los fabricantes y comercializadores líderes en chapa conformada para cubiertas y techados, de aplicación fundamental en la construcción industrial.

Las ventajas de la chapa conformada son indudables por la economía de peso, resistencia mecánica, facilidad de transporte y manufactura, economía de montaje y grandes posibilidades estéticas, que en el caso de Hiansa, se ponen de manifiesto en la variedad de acabados y recubrimientos galvanizado o pintado en varios colores.

Todas las Chapas Conformadas de Hiansa están fabricadas en acero de 1.18mm y bajo los estándares de la normativa vigente de aplicación.

Modelos de alfas pueden ser suministrados si las exigencias del proyecto lo requieren e incluso perforados tanto para ventilación como para drenaje de las aguas del edificio.

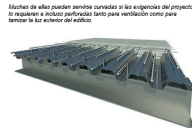

3 NIVELES DE DETALLE

Bajo

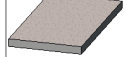

Medio

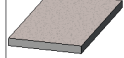

Alto

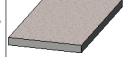
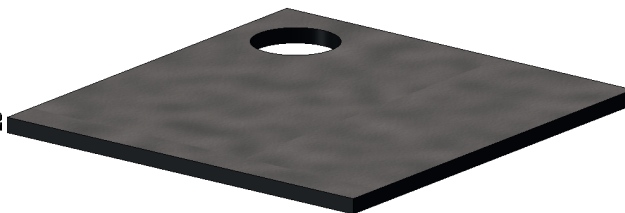
FORJADO MT60
Suelo Estructural

TIPOS DE CHAPA FORJADO COLABORANTE - MT-60

CHAPA FORJADO COLABORANTE - MT-60
Panel de Muro Cortina

TABLA DE PLANIFICACIÓN DE CHAPAS PERFILADAS - SUELO ESTRUCTURAL - HIANSA											
Modelo	Material	Acabado	Alfalfa	Alfalfa	Alfalfa	Alfalfa	Alfalfa	Alfalfa	Alfalfa	Alfalfa	Alfalfa
H20.F10.001-FORJADO COLABORANTE - MT-60	Hiansa S.L.	Acabado	1	40	100	500mm	740mm	3.0m	3.0m	3.0m	3.0m
H20.F10.001-FORJADO COLABORANTE - MT-60	Hiansa S.L.	Acabado	1	40	100	500mm	740mm	3.0m	3.0m	3.0m	3.0m
Total general											

 Hiansa Oficina Técnica www.hiansa.com	P.O. Box 10000 Lima 10 10000, Lima 10 Perú 01000 www.hiansa.com	cliente / promotor	autor del proyecto	nombre del proyecto	Nombre de proyecto	nombre del plano	Nº del proyecto	escala	Nº de plano
	Propietario				Díaz Eadán	Chapa de Forjado Colaborante - MT60			
	situación				Introduzca dirección aquí	sección	elaborado por	fecha	A101
							Cerramientos	AUX	27.6/7.2020 16:24:41

Para cualquier consulta o información, contactar a Hiansa S.L. en la oficina de atención al cliente. (Hiansa S.L. no se responsabiliza por el uso de este documento en proyectos de construcción).